İYİ PARTİ
AFET KOORDİNASYON MERKEZİ
FAALİYET RAPORU

14 Şubat 2023

Hepimiz birimiz,
birimiz hepimiz için...

Meral AKŞENER
İYİ Parti Genel Başkanı

İÇİNDEKİLER

ÖNSÖZ 7
SAHA FAALİYETLERİ 8
ORGANİZASYON ŞEMASI 10
LOJİSTİK YARDIM 12
ARAMA-KURTARMA ÇALIŞMALARI 14
AŞEVLERİMİZ 16
SOSYAL MEDYA HESAPLARIMIZ 18
TAHLİYE OFİSİMİZ 20
KONAKLAMA OFİSİMİZ 22
SAĞLIK HİZMETLERİMİZ 24
YARDIM TIRLARIMIZ 26

04.17

Olağanüstü zamanlardan geçmekteyiz. Şüphesiz olağanüstü zamanlarda, olağanüstü kararların alınması ve olağanüstü çabaların gösterilmesi gerekmektedir.

Milletimizi büyük bir yasa boğan Kahramanmaraş deprem afetinin üzerinden dokuz gün geçti. Bu dokuz günde Türk milleti, yüce gönüllüğünü ve dayanışma gücünü göstermiştir.

Tıpkı milletimiz gibi Sayın Genel Başkanımızın talimatlarıyla deprem afetinin hemen sonrasında İYİ Parti olarak; divan üyelerimizle, milletvekillerimizle, yöneticilerimizle ve gönüllülerimizle hızla sahaya indik. Yine Genel Başkanımızın talimatlarıyla kurulan Afet Koordinasyon Merkezi olarak sahadaki faaliyetlerimizi ilk günden itibaren 24 saat esasıyla takip ettik.

Sayın Genel Başkanımızın ifadesiyle; "birimiz hepimiz, hepimiz birimiz için" bir arada olmamız gerekiyordu. Devlet kurumlarının dahi tam manasıyla organize olmayı başaramadığı bir dönemde; İYİ Parti Afet Koordinasyon Merkezi koordinasyonunda, tüm Parti yöneticilerimizin ve gönüllülerimizin katkılarıyla;

- İhtiyaç malzemesi taşıyan 400'den fazla tır, 500'e yakın çadır ve konteyner,
- Onlarca jeneratör, iş makineleri, ekskavatör, servis minibüsleri, 13 seyyar tuvalet,
- Yardım malzemelerini organize ettiğimiz 6 depomuz,
- Her gün binlerce depremzedeye 3 öğün yemek sunan 21 aşevimiz,
- Daha ilk günlerde yola çıkan ve 129 kişiyi enkazdan kurtaran 524 arama kurtarma gönüllülerimiz,
- 1.000'den fazla vatandaşımızı tahliye eden, 7.000'den fazla vatandaşımızı konutlara yerleştiren birimlerimiz,
- Sahra hastanelerimiz, sosyal medya hesaplarımız, daha pek çok yardım hizmetimiz İYİ Parti adına depremzedelerimize arz edilmiştir.

Elinizdeki bu özet rapor, sahadaki faaliyetlerimizin çok küçük bir bölümünü görseller ve rakamlarla birlikte özetlemektedir. Şüphesiz bu rapora sığmayan ama milletimizce şahit olunan pek çok kahramanlık, fedakârlık ve çabada yüreğimiz milletimizle beraber attı.

Yaşanan afetler nasıl milletimizin dayanışma gücünü zayıflatmadıysa İYİ Parti olarak; Genel Başkanımız Sayın Meral Akşener öncülüğünde bu acı günlerde de her daim azim ve kararlılıkla milletimizin yanında olacağız.

Burak AKBURAK
STK İlişkileri Başkanı
İYİ Parti Afet Koordinasyon Merkezi Başkanı

İYİ PARTİ AFET KOORDİNASYON MERKEZİ GENEL MERKEZ SAHA FAALİYETLERİ

6 Şubat 2023 tarihinde, Kahramanmaraş'ta meydana gelen ve toplam 10 ilimizi etkileyen deprem felaketi nedeniyle Genel Başkanımız Sayın Meral Akşener'in talimatlarıyla ivedilikle "Afet Koordinasyon Merkezi" kurulmuş ve Genel Başkan Yardımcılarımız ile Milletvekillerimizden oluşan 8 kişilik heyet oluşturulmuştur.

İlk aşamada görevlendirilen heyet, deprem felaketinin yaşandığı bölgelerde hasar boyutunun tespiti ve ilk müdahalenin yapılması, arama ve kurtarma faaliyetlerinin ivedilikle başlatılması, depremzedelerin ihtiyaçlarının tespiti, temini ve dağıtımı konusunda yürütülecek olan faaliyetleri ve koordinasyonu sağlamak amacıyla bölgeye intikal etmiştir.

Depremin ikinci gününde Afet Koordinasyon Merkezi tarafından atanan Milletvekillerinin İl Koordinatörlüğünde, çevre illerden İl ve İlçe Başkanları, Kurucular Kurulu Üyeleri ve GIK Üyeleri; oluşan heyete dahil olmuş ve heyet 10 il ile bu illere bağlı toplam 112 ilçede saha faaliyetlerine başlamıştır.

Öncelikle depremin şiddeti, etkileri ve oluşan hasarın anında tespit edilmesiyle depremin büyük hasar verdiği il ve ilçelere yoğunlaşılmıştır. Ardından İYİ Parti Afet Koordinasyon Merkezi tarafından ülke genelindeki tüm teşkilatlar organize edilmiş ve yardım tırları, arama-kurtarma ekipleri, aşevleri ile sağlık ekipleri çok geniş bir coğrafyaya yayılan deprem bölgesine sevk edilmiştir.

Deprem bölgesindeki vatandaşlarımızın ihtiyaç duyduğu gıda, giyecek, battaniye, ilaç, hijyenik ürünler gibi her türlü malzeme ile barınmaya yönelik konteyner, çadır, seyyar tuvaletin beraberinde ısınma amaçlı ısıtıcı, odun-kömür vb. her tür yardım malzemesi İl Koordinatörlerimizin başkanlığında il merkezlerinden başlanarak depremden etkilenen ilçe ve köylere sevk edilerek vatandaşlarımıza ulaştırılmıştır.

İYİ PARTİ AFET KOORDİNASYON MERKEZİ

Burak AKBURAK
Başkan
(0532 371 37 16)

İLETİŞİM OFİSİ

Cem KARAKEÇİLİ
İYİ Parti AKM ve Teşkilatlar arası İletişim Koordinatörü
(0533 428 07 22)

Sinem ULUDAMAR
Merkez ve Saha Arası Koordinatör
(0532 347 53 33)

Mustafa GÜRPINAR
Bireysel Saha Talep Koordinatörü
(0532 615 25 91)

TAHLİYE ve KONAKLAMA OFİSİ

Uğur HASANÇEBİ
Tahliye Koordinatörü
(0530 516 61 55)

Yakup ÇEBİ
Konaklama Koordinatörü
(0532 386 99 97)

Mustafa CEBİR
Rota Koordinatörü
(0532 212 87 85)

Burcu CANBOLAT
Yolcu Koordinatörü
(0534 461 84 72)

LOJİSTİK RAPORLAMA ve TAKİP OFİSİ

Selda BOSTANCI
Lojistik Koordinatörü
(0533 583 13 69)

Mecit HAZIR
Lojistik Koordinatörü
(0532 358 41 06)

Orkun KANBER
Lojistik Depolar Sorumlusu
(0533 778 38 45)

Nihan İÇELLİ
Raporlama Koordinatörü
(0533 251 35 35)

Derya DÜNDAR
Takip Koordinatörü
(0555 142 20 99)

MEDYA HİZMETLERİ ve KURUMSAL İLETİŞİM

Mehmet ASLAN
Medya Tanıtım
(0532 296 86 66)

Korhan MERKİ
Sosyal Medya Sorumlusu
(0532 599 99 18)

Duygu ATABAY
Sosyal Medya Sorumlusu
(0532 352 18 34)

BİLİŞİM HİZMETLERİ

Hakan YILMAZ
Bilişim Uzmanı
(0532 050 42 48)

DEPO HİZMETLERİ ve KRİZ MERKEZİ

Orhun ERTÜRKMEN
Kriz Masası Depolar Sorumlusu
(0536 587 03 33)

Hatice KAYALI
İstanbul Depo Sorumlusu
(0537 731 23 18)

S. Buse AYAZ
Ankara Deposu
(0531 791 24 00)

Emre Furkan Oruç
0533 234 97 97
Mustafa KELEŞ
0544 406 28 55
İlayda TEZCAN
0534 899 69 36
Çağrı Merkezi Sorumlusu

DEPO HİZMETLERİ VE KRİZ MERKEZİ

• İlk etapta Ankara, İstanbul, Adana, Kahramanmaraş olmak üzere 4 depo; devamında Adıyaman, İskenderun ve Osmaniye'de 2 adet deponun eklenerek faaliyete alınması

• Gençlik Politikaları Başkanlığımızın yönetiminde depolarımızın 24 saat aralıksız çalışarak vatandaşlarımızın temel ihtiyaçlarının afet bölgesine sevkiyatının sağlanması

İLETİŞİM OFİSİ

• Teşkilatlarımızın ve vatandaşlarımızın yardımlarının depolarımızda toplanması

• Bölgede olan Genel Merkez görevlilerimizin ve teşkilatlarımızın taleplerinin alınması
  • Arama kurtarma ekiplerinin oluşması
  • İş makinalarının gönderilmesi
  • Afet bölgesinde tedavi ihtiyacı duyan vatandaşlarımız için sahra hastanelerinin kurulması
  • Aşevlerinin kurulması
  • Muhtelif gıda ve insani ihtiyaçlarının belirlenmesi
  • Barınma ihtiyacının belirlenmesi

LOJİSTİK RAPORLAMA VE TAKİP OFİSİ

• Bölgeden gelen talepler doğrultusunda gerekli lojistik destek organizasyonunun sağlanması
• Bölgelere yönlendirme, araç temini ve malzemelerin tesliminin sağlanması
• Malzeme teslim bilgilerinin teyit edilerek raporlanması

BİLİŞİM HİZMETLERİ

• Afet Koordinasyon Merkezi'mizin yaptığı işlerin kayıt altına alınıp doğru raporlanması için gerekli yazılımın geliştirilmesi

MEDYA HİZMETLERİ VE KURUMSAL İLETİŞİM

• Afet Koordinasyon Merkezi olarak partimizin yapmış olduğu organizasyonların kamuoyuna doğru ve hızlı aktarılması adına Twitter, Instagram, Facebook ve Web Sayfamızın hızlıca kurulması
• Bu hesapları partimizin basın ekibiyle de koordineli şekilde kullanılmasının sağlanması
• Sosyal medya kanallarımızdan toplanan yardımlar için depo adreslerimizin ve iletişim bilgilerimizin kamuoyuyla paylaşılması
• Genel Başkanımızın bölgedeki ziyaret ve açıklamalarının kurumsal Parti kimliğimizin altında paylaşımlarının yapılması

TAHLİYE VE KONAKLAMA OFİSİ

• Sahadaki görevlilerden ve vatandaşlarımızdan aldığımız yoğun talepler üzerine ağır kış koşullarının getirdiği barınma probleminin hızlıca giderilmesi için tahliye prosedürünün başlatılması
• Türkiye'nin çeşitli illerinden ulaşım araçlarının sağlanması ve bölgelere yönlendirilmesi
• Parti görevlilerimizin gruplar hâline getirdiği vatandaşlarımızın ulaşım araçlarımızla irtibatlandırılması
• Tahliye edilen vatandaşlarımızın gittikleri illerde karşılanarak konaklama imkânı ile birlikte temel ihtiyaçlarının sağlanması

LOJİSTİK-YARDIM

İYİ PARTİ Afet Koordinasyon Merkezi olarak;

İstanbul, Ankara, Adana, Osmaniye, Adıyaman ve İskenderun'da oluşturduğumuz depolardan;

Belediyelerimiz, il ve ilçe başkanlıklarımız, teşkilatlarımız ve vatandaşlarımızın desteğiyle 418 tırla yaklaşık 1 milyon ihtiyaç malzemesini afet bölgesindeki depremzedelere ulaştırdık.

- Gıda malzemesi
- Giyim Eşyası
- Tıbbi Malzemeler
- Hijyen Malzemeleri
- Odun, Kömür
- Isıtıcı
- Çadır
- Jeneratör
- Konteyner

İYİ
PARTİ
AFET KOORDİNASYON
MERKEZİ

İYİ
PARTİ
DEPREM YARDIM
KOORDİNASYON MERKEZİ
İLETİŞİM: 0 312 407 00 01

AFET KOORDİNASYON MERKEZİ ARAMA KURTARMA FAALİYETLERİ

Yaşadığımız büyük deprem felaketinin ilk saatlerinden itibaren Afet Koordinasyon Merkezi'mize başvuran 230 arama-kurtarma gönüllümüz, Genel Başkan Danışmanımız Sayın Ali Demir yönetiminde sahaya intikal etmiştir.

Gönüllü ekibimizin desteğiyle 6 gün boyunca süren çalışmalar sonucunda 21 vatandaşımız enkazdan kurtarılmıştır.

Buna ek olarak Bursa İl Başkanlığımız tarafından organize edilen 60 kişilik arama-kurtarma ekibimiz de 4'ü sağ olmak üzere 11 vatandaşımızı enkazdan çıkarmıştır.

Ayrıca aşağıdaki tabloda sunulduğu üzere İzmir, Samsun, Tekirdağ, Afyonkarahisar, Manisa, Kastamonu, Çankırı, Niğde İl Başkanlıklarımızdan ve Çankırı Şabanözü İlçe Başkanlığımızdan toplam 234 kişilik arama-kurtarma ekibimiz de afet bölgesinde çalışmalara katılmıştır.

İYİ Parti olarak toplamda afet bölgesinde olan 524 kişilik arama-kurtarma ekibimizin desteğiyle gerçekleşen arama-kurtarma çalışmalarıyla 129 vatandaşımız enkazdan kurtarılmıştır.

TEŞKİLAT	YER	EKİP KİŞİ SAYISI	KURTARILAN KİŞİ SAYISI
ANKARA ALİ DEMİR PAŞA EKİBİ	HATAY	230	21
BURSA	HATAY ANTAKYA	60	4
İZMİR	ADIYAMAN	24	20
SAMSUN	KAHRAMANMARAŞ- HATAY-ADIYAMAN	127	20
TEKİRDAĞ	HATAY ANTAKYA	13	
AFYONKARAHİSAR	GAZİANTEP ISLAHİYE	5	7
AFYONKARAHİSAR	HATAY KIRIKHAN	4	2
MANİSA	ADIYAMAN	4	51
KASTAMONU	KAHRAMANMARAŞ	21	2
ÇANKIRI	HATAY	4	
NİĞDE	KAHRAMANMA- RAŞ-HATAY	16	1
ÇANKIRI-ŞABANÖZÜ	KAHRAMANMARAŞ	16	1

TOPLAM KİŞİ	**524**	**129**

İYİ PARTİ AFET KOORDİNASYON MERKEZİ AŞEVLERİMİZ

Afet Koordinasyon Merkezi'mizin iş birliğinde Belediye Başkanlarımız, İl Başkanlıklarımız, teşkilatlarımız ve vatandaşlarımızın desteğiyle kurduğumuz 21 aşevinde her gün, üç öğün olmak üzere binlerce depremzedemize yemek yardımı sağlıyoruz.

AŞEVİ KURULAN YER	**GÜNLÜK**
HATAY	5.000
HATAY İSKENDERUN	5.000
HATAY ANTAKYA	3.000
KAHRAMANMARAŞ	12.000
HATAY MERKEZ	3.000
ADIYAMAN	23.000
HATAY KIRIKHAN	1.000
ADIYAMAN GÖLBAŞI	4.500
HATAY KIRIKHAN	3.000
HATAY ANTAKYA	1.000
GAZİANTEP NURDAĞI	3.000
KAHRAMANMARAŞ PAZARCIK	3.000
GAZİANTEP İSLAHİYE	3.000
GAZİANTEP NURDAĞI	3.000
HATAY KIRIKHAN	3.000

GÜNLÜK VERİLEN YEMEK SAYISI	**150.500**

Mahallerizin Marketi

SOSYAL MEDYA HESAPLARIMIZ VE www.afetdestek.com SAYFAMIZ

Yaşadığımız büyük deprem felaketinin ardından vatandaşlarımızı bilgilendirmek ve yardım faaliyetlerimizi koordine etmek amacıyla sosyal medya hesaplarımızı oluşturduk.

Instagram: @iyipartiafetkoordinasyon
Facebook: İYİ Parti Afet Koordinasyon Merkezi
Twitter: @iyipartiafetkoordinasyon

Ayrıca Gençlik Politikaları Başkanlığımız tarafından yazılımı geliştirilen **www.afetdestek.com** sayfamızla;

• Depremzede vatandaşlarımızın akaryakıt noktaları, barınma yerleri, eczane, gıda dağıtım yerleri, yardım toplama alanları gibi stratejik noktaların konumlarına harita üzerinden ulaşmalarını sağlıyoruz.

• Arama kurtarma gönüllülerimizin belirlenmesini sağlıyoruz.

• Afet bölgesine yardım ulaştırmak isteyen vatandaşlarımızın Afet Koordinasyon Merkezi'mize ve yardım depolarımıza ulaşmalarını sağlıyoruz.

• Depremzede vatandaşlarımıza güvenilir ve doğrulanmış bilgiler sunuyoruz.

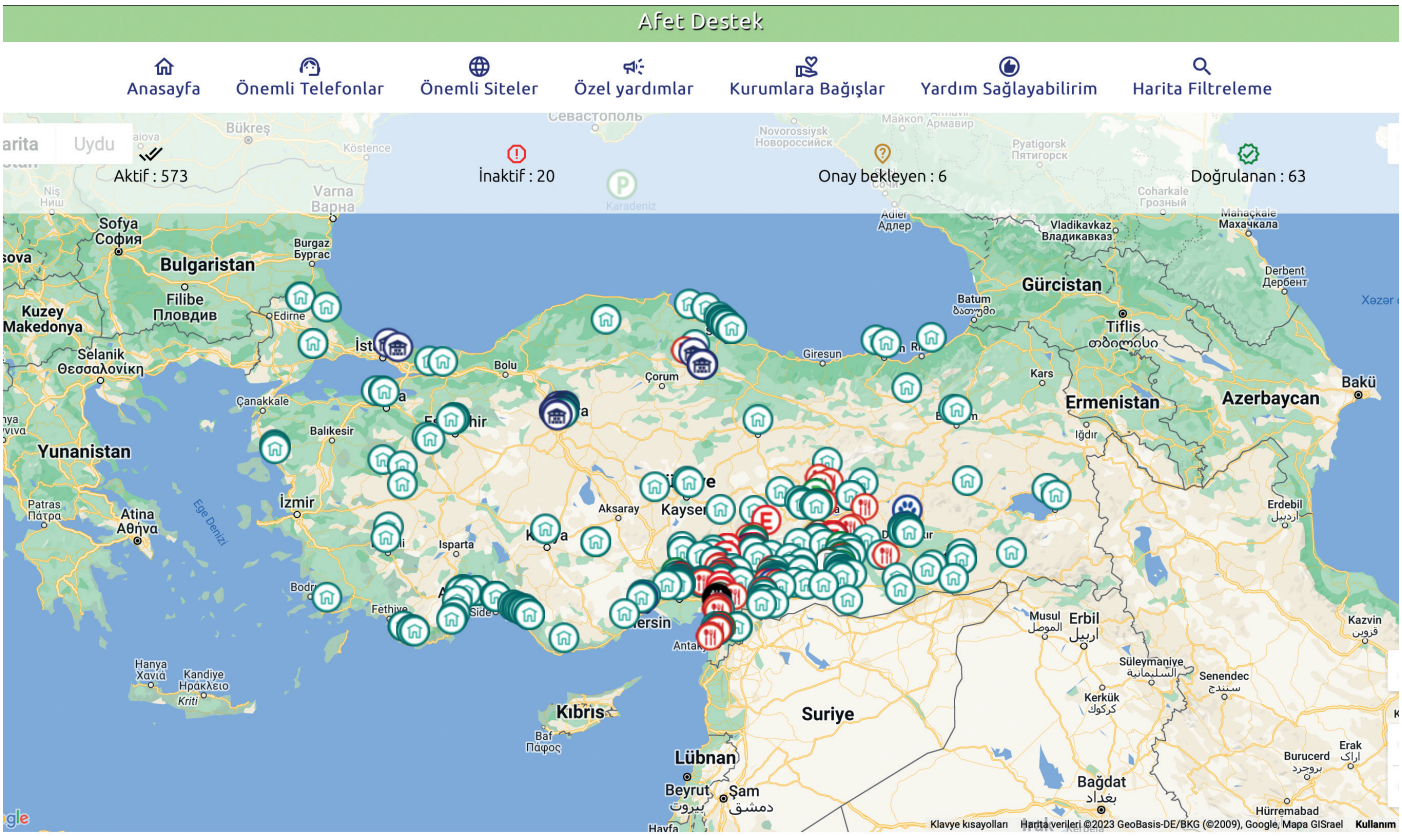

İYİ PARTİ AFET KOORDİNASYON MERKEZİ TAHLİYE OFİSİ

Afet Koordinasyon Merkezi'mize gelen yoğun tahliye talebini karşılamak adına 9 Şubat 2023 tarihinde tahsis ettiğimiz 7 otobüs ile 5 bölgeden vatandaşlarımızın tahliyesini başarılı bir şekilde tamamladık.

2000'in üzerinde gelen tahliye taleplerinin tamamına geri dönüş sağladık. Gelen başvurular üzerine 1000 vatandaşımızın tahliyesini, düzenlediğimiz 20 sefer ile gerçekleştirdik. İlk tahliyeler ile birlikte toplamda 52 kişiyi otele yerleştirdik.

Genel Başkanımız Sayın Meral Akşener'in afet bölgelerine gerçekleştirdiği ziyaretler sırasında araçlarımızı hazır bekleterek anlık gelişen talepleri hızlıca çözüme kavuşturduk, vatandaşlarımızın tahliyesini gerçekleştirdik.

Özet:
- 20 Sefer
- 5 Bölge
- 14 Büyük Otobüs
- 1 Midi Otobüs (Eceabat Belediyesi) ile ring servisi
- 2 Transporter ile ring servisi

LOKASYON	SEFER SAYISI	9.02.2023		10.02.2023		11.02.2023		12.02.2023	13.02.2023	ŞEHİR BAŞINA TAHLİYE
ANTAKYA(İSKENDERUN) --> ANKARA	3	45				45			28	118
ANTAKYA --> ANTALYA	2	45				18				63
ANTAKYA(YAYLADAĞ) --> ANKARA	1	45								45
ANTAKYA MERKEZ --> ANKARA-İSTANBUL	4					45	28	45	28	146
KAHRAMANMARAŞ --> ANKARA-İSTANBUL	6	46	45	45	18	44		18		216
MALATYA --> ANKARA	1	48								48
GAZİANTEP --> ANKARA	2	45						18		63
ADIYAMAN --> ANKARA	1			45						45
	20					TOPLAM TAHLİYE EDİLEN KİŞİ SAYISI				744
						0-10 yaş arasındaki çocuklar				238
									TOPLAM	982
						13.02.2023 15:00 tarihi itibarıyla günceldir.				

KONAKLAMA OFİSİ

İYİ Parti Afet Koordinasyon Merkezi olarak;

Türkiye genelinde yürüttüğümüz konaklama çalışmalarımız çerçevesinde 7000'den fazla depremzede vatandaşımızın misafirhane, otel ve konutlara yerleştirilmesini sağladık.

1. AFYONKARAHİSAR	**60**
2. AMASYA	**42**
3. ANKARA	**596**
4. ANTALYA	**187**
5. ARTVİN	**13**
6. AYDIN	**244**
7. BARTIN	**15**
8. BOLU	**10**
9. BURSA	**150**
10. ÇANAKKALE	**35**
11. ÇORUM	**5**
12. ELAZIĞ	**15**
13. ERZİNCAN	**22**
14. ERZURUM	**30**
15. İSTANBUL	**912**
16. KARAMAN	**63**
17. KASTAMONU	**5**
18. KAYSERİ	**150**

19. KOCAELİ	308
20. KONYA	153
21. MANİSA	32
22. MERSİN	400
23. MUĞLA	26
24. MUŞ	600
25. NEVŞEHİR	350
26. NİĞDE	30
27. ORDU	66
28. RİZE	22
29. SAKARYA	20
30. SAMSUN	364
31. SİİRT	85
32. SİVAS	1003
33. TOKAT	877
34. VAN	76
35. YALOVA	15
36. ZONGULDAK	26

TOPLAM	**7007**

AFET KOORDİNASYON MERKEZİ SAĞLIK HİZMETLERİ

Afet Koordinasyon Merkezi'mizin öncülüğünde Adıyaman Merkez'de Sahra Çadır Hastanesi kurulmuştur.

Toplumsal Politikalar Başkanlığı'mızın sorumluluğunda Sağlık Destek Hattı kurulmuştur.

İskenderun, Antakya ve Maraş bölgelerine 3 adet büyük Sahra Hastanesi kurulma çalışmalarına başlanmıştır.

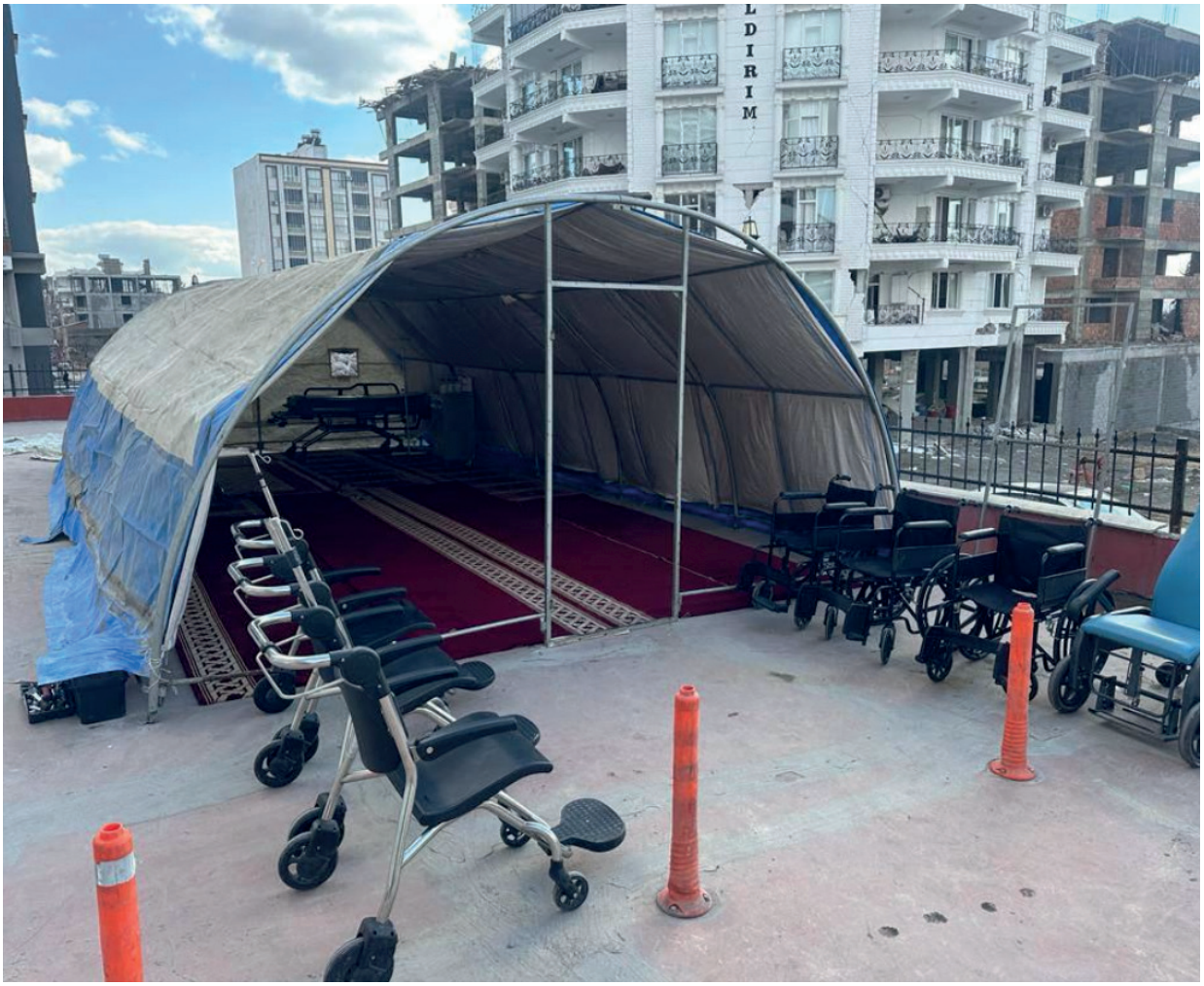

İYİ PARTİ YARDIM TIRLARI

GÖNDERİLEN YARDIM BİLGİLERİ

TOPLAM GÖNDERİLEN YARDIM TIRI	**491**
TOPLAM TESLİM EDİLEN TIR	**488**

LOJİSTİK DESTEKLER	
HASTANE VE EKİPMANI	**3**
OFROAD JEEP	**4**
KAMYONET	**10**
VİTO	**1**
MOTORLU KURYE	**20**
OTOBÜS	**2**
İŞ MAKİNASI	**14**
VİNÇ	**9**
HİLTİ	**4**
ÇEKİCİ	**3**
KEPÇE	**16**
EKSKAVATÖR	**13**
İTFAİYE ARACI	**1**
KONTEYNER EV	**34**
JENERATÖR	**71**
CENAZE ARACI	**1**
AŞEVİ MUTFAK (GÜNLÜK 150.500 KİŞİ)	**21**
ÇADIR	**588**
SEYYAR TUVALET	**13**

GÖNDERİLEN PERSONEL SAYISI	**648**

KURTARILAN KİŞİ SAYISI	**129**

BERKE
REFRAKTER
İHSAN
TRAYLER

İYİ PARTİ

Mustafa Kemal Mh., Şehit Öğretmen Şenay Aybüke Yalçın Cd.,
No:9 Çankaya/Ankara
0 312 408 08 08
iyiparti.org.tr